

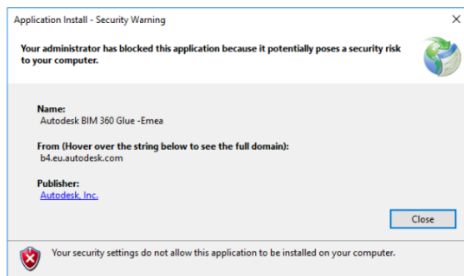

Lors de l'installation de Sweet Bourse, un message d'erreur Windows apparaît signalant que votre administrateur a bloqué cette application, car elle présente un risque majeur pour la sécurité de votre ordinateur.



Cette fiche vous explique comment résoudre ce problème.

Figure 1 : Exemple de message

1. Origine du problème

Pour son installation Sweet Bourse utilise la technologie de Microsoft intitulée « Clickonce ».

Sur de rares ordinateurs, une tierce application ou l'administrateur a pu modifier ou désactiver l'invite de confiance Clickonce, ce qui bloque l'installation

2. Solution au problème

Pour réactiver l'invite de confiance Clickonce, vous devez :

- D'abord, ouvrir l'éditeur de registre.

Pour ce faire, dans la zone de recherche de la barre des tâches, entrez regedit (ou redegit32 sur windows 10). Ensuite, sélectionnez le premier résultat pour Éditeur du Registre (application)

- Recherchez ensuite la clé de registre suivante :

`\ HKEY_LOCAL_MACHINE \ LOGICIEL(ou SOFTWARE) \ MICROSOFT \ .NETFramework \ Security \ TrustManager \ PromptingLevel`

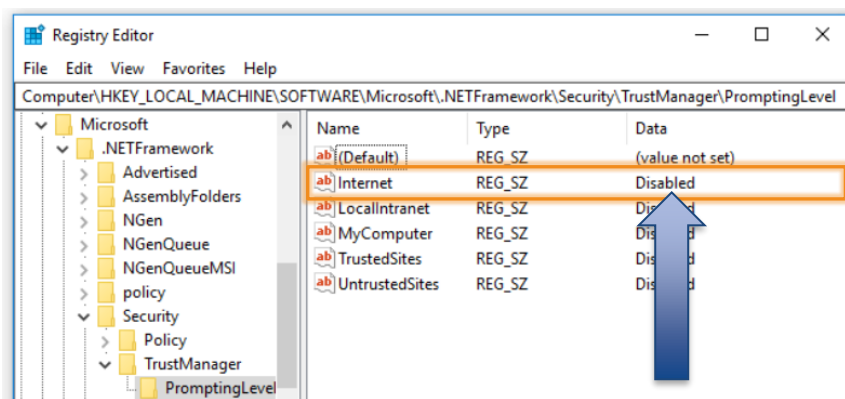

- Aller enfin dans la sous-clé « *INTERNET* » et changer la valeur « *DISABLED* » (désactiver), à « *ENABLED* » (activé).

Vous pouvez aussi à la place mettre la valeur « *AuthenticodeRequired* » ce qui limitera l'installation aux applications disposant d'un certificat validé par Microsoft. Sweet Bourse dispose d'un certificat Authenticode.

Avertissement !

Tout problème causé par une modification incorrecte du registre Windows peut rendre votre système d'exploitation inutilisable. De nombreuses informations importantes concernant le registre sont disponibles dans la [Base de connaissances Microsoft](#). Utilisez l'Editeur du registre Microsoft en connaissance de cause. En cas de doute, il est recommandé de sauvegarder le registre tel qu'indiqué pour votre système d'exploitation dans l'article Microsoft [Comment sauvegarder et restaurer le Registre dans Windows](#), avant toute modification.